オーストラリア・ニュージーランド

SakuraTVの事業説明

SAKURA

http://www.sakuratv.com/

業務内容

オーストラリア・ニュージーランドにおいて、クールジャパン映像に特化したチャンネル、NHK国際放送、英語で学べる日本語勉強チャンネル、在住日本人向け日本語ニュースチャンネルの、スマートメディア無料動画配信事業を行い、オールジャパンを現地にて24時間発信しています。

放送業務

オーストラリア・ニュージーランド両国民を対象に、現在4CH体制で毎日24時間無料放送を行なう。

1CH NHK World (英語放送)
2CH SakuraTV(英語放送)
3CH JapaNews24(日本語放送)
4CH JapanesePod101.com (英語放送)

映像制作業務

ニュース番組等の撮影業務、現地で行われるセレモニーやイベントの撮影・編集、CM映像制作。

イベント運営・出展サポート業務

海外マーケティング拡大を目指す方へのサポート。

チャンネル増設

ショッピングチャンネル、スポーツ番組や音楽番組など、専門チャンネルの開設。

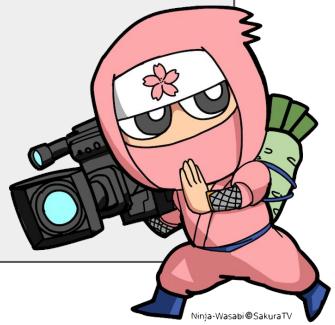

オーストラリア・ニュージーランドにて、日本関連に特化した24/7 無料テレビ放送を企軸に運営し、
少しでも多くの両国民が日本への理解と興味を抱くよう努力します。

なぜ、オーストラリア・ニュージーランド

オーストラリア

人口約 2,500万人・公用語:英語
多国籍文化。親日国家。

ニュージーランド

人口約 500 万人・公用語:英語・マオリ語
多国籍文化。親日国家。

◆ 年間海外渡航者数約1,300万人、3人に1人が海外旅行をし、旅行期間は長期間になることが多いです。
日本への旅行者数は、年間約55万人です。

◆ 訪日外国人1人当たり旅行支出額は、オーストラリア人が1位です。(観光庁調べ)

◆ 両国は日本とは季節が真逆であり、時差も少ない環境です。それらの利点を多方面に利用することが出来ます。
例えば、日本のスキーシーズンに両国は夏になるので、長期休暇をとる年末に向けてのスキープロモーションは効果的です。

◆ オーストラリア、ニュージーランド両国は歴史的、政治的、経済的にも日本との協調連携国です。
親日家が多く、日本への年間渡航者数が両国合計約55万人です。60人に1人が日本へ渡航している計算になります。

◆ 英語圏地域なのでローカライズが共有しやすく、米英の影響が強い地域(イギリス連邦)ですので、コンテンツやプロダクツの
転用がしやすいと考えられます。

◆ 日本との姉妹都市が多く、オーストラリア 108 都市、ニュージーランド41 都市もあり、民間交流が盛んです。
訪日観光を基本に経済的交流への発展の可能性も高いと考へます。Sakura TV を利用する事により各姉妹都市との関係を基本に
地方創成への手助けを行う事が可能で、企業や地方自治体には地域に根付いたオセアニアとの長期的な交流が可能になります。

Anywhere, Anytime
いつでも、どこでも

◆ スマホ、タブレット、ラップトップ、PC、スマートテレビ、ネット環境されあればいつでも、どこでも視聴出来ます。
◆ 最新技術による高画質放送を提供、専有ネット回線を利用する為、安定した放送を両国民は無料で視聴出来ます。
安定したストリーミングシステムを構築し、視聴者は移動中でも、カフェでも、職場や自宅でも高画質の日本関連放送を楽しむことが出来ます。
◆ ネット先進国の両国では、街中どこでもwi-fiを繋ぐことが出来る環境が整っています。

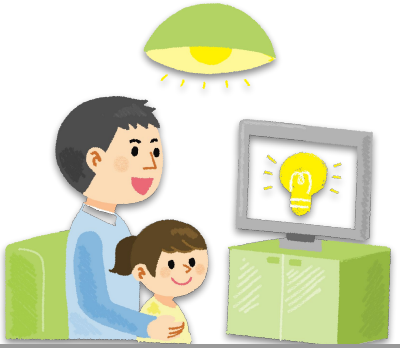

放送業務

オーストラリア・ニュージーランド両国民を対象に、
現在4CH体制で毎日24時間無料放送をしています。
視聴には、ログインや登録の必要は一切ありません。

1CH NHK World（英語放送）
毎時のニュース、文化、旅行、歌、バラエティ番組等。

2CH SakuraTV（英語放送）
日本全国各地の旅行、文化、食、自然、祭りなど訪日観光PR映像、旅行番組等を放送中。

3CH JapaNews24（日本語放送）
日本全国からのニュースを24時間配信。日本語で見れる、今の日本。

4CH JapanesePod101.com（英語放送）
英語で学べる日本語勉強チャンネル。

視聴者は、SakuraTV HPのTOP画面から、
それぞれのロゴをクリックすることで、
すぐに高画質の映像を見ることが出来ます。
※放送は、オーストラリア・ニュージーランド国内からのみ視聴可能です。

SakuraTV HP

―Sakura TVの視聴者―

海外旅行や異文化に興味を持つ移民国家の両国民を対象。
両国はネット社会先進国であり、幅広い年齢層がスマホ、タブレット、PCなどを使いこなします。

―視聴者の特徴―

- ◆ 日本の文化、自然、観光、和食、経済、日本語に興味を持っている両国民。
- ◆ 日本へ行ったことがある、日本へ行きたい両国民。
- ◆ アニメやコスプレが好きな両国民。
- ◆ 日本語を勉強中の両国民。
- ◆ アジア課専攻の学生、日本との輸出入関連企業の社員。
- ◆ 長期海外旅行好きの両国民。
- ◆ 日本食レストランを訪れる日本食好きの両国民。

Sakura TVでの放送は、すでに絞り込まれた「日本ファン」や「旅行好き」である潜在的顧客への強力なアピールになります。
日本発信型では効果が期待されない中で、現地での発信は非常に有効なツールです。SakuraTVはその最適なプラットフォーム・メディアとなります。

映像制作業務

現地で行われるイベントやセレモニー等の撮影・編集、 CM映像制作、ニュース番組用映像撮影等。
記録映像制作等、オーストラリア・ニュージーランドでの撮影に関して、 SakutaTVにお任せください。

ー撮影並びに編集業務（一例）ー Event Repots こちらから映像をご覧頂けます。

JETRO TPP11で広がる新たな可能性
-カナダ・ニュージーランドからの現地リポート - 撮影
報道番組 クライストチャーチ銃乱射ニュース 映像撮影
福岡姉妹都市庭開園式（Auckland Council・福岡市主催）撮影/編集/放送
Sake Tasting（在オークランド日本国総領事館主催） 撮影/編集
Japanese Film Festival Auckland
（在オークランド日本国総領事館主催）撮影/編集
The Spirit of Budo-The History of Japan’s Martial Arts
（在オークランド日本国総領事館主催） 撮影/編集/CM放送
Auckland Festival of Photography Deer Planet（Auckland Council主催）撮影/編集/CM放送
Police Celebration Day(New Zealand Police主催）撮影/編集
Auckland Police 日本人向け SafetyVideo（New Zealand Police依頼）映像編集/字幕入れ
Japanese Maritime Self Defence Training ship Kashima visit Auckland 撮影/編集

Fukuoka Day 撮影/編集
JFC Food and Sake Expo 撮影/編集/CM放送
NZ Manga and Comic Convention OVER LOAD 撮影/編集/CM放送
JapanDay 撮影/編集/CM放送
Asia Pacific Film Festival 撮影/編集/放送
SOGETSU 50thAnniversary Ikebana Exhibition 撮影/編集/CM放送
The Food Show 撮影/編集
FIne Food Auckland 撮影/編集
Taste of Auckland 撮影/編集
eBike-Expo 撮影/編集
Coffee Festival 撮影/編集
Winetopia 撮影/編集
Auckland Food Show 撮影/編集

その他多数

イベント運営・出展サポート業務

海外へのマーケティング拡大を目指す方へのサポート。

◆イベント運営
現地にて、BtoBやBtoCのエクスポ・イベントを企画、運営。
ご希望のイベント内容に添い、一から作り上げていきます。

・イベント企画
・イベント運営
・幅広いメディアを使った広報活動
・イベント記録映像撮影
等

◆出展サポート
現地の食品関係や旅行関係のイベント等への出展を希望される方へ、
日本にいては難しい現地とのやりとりをサポートいたします。

・イベント主催者とのコンタクト
・輸出入の手配サポート
・スタッフの手配
・日本から来られる方へのサポート
・当日のブース運営に関する物品の手配
・イベント前の広報活動
・記録映像撮影
等

◆個別での商談サポート
オーストラリア・ニュージーランドにて商談を希望される方へのサポートを
いたします。

・ご希望に合った企業の選定、提案
・代理でのアポイント取り、商談の設定
・商談までのサポート
・当日のアテンダント
等

◆代理出展
イベント出展を希望される方で、現地に来ることが難しい場合、サンプル
配布やアンケート調査等 SakuraTVが代理で出展をいたします。

・イベント主催者とのコンタクト
・輸出入の手配サポート
・スタッフの手配
・当日のブース運営に関する物品の手配
・イベント前の広報活動
・記録映像撮影
等

チャンネル増設

専門チャンネル開設をサポートいたします。
専門チャンネルは、オーストラリア・ニュージーランドにて 24時間放送されます。

ーチャンネル例ー

ショッピングチャンネル / スポーツ関連配信 / アニメ / 映画配信 / 音楽配信等。

◆映像は停止、バファー、画像とびなどが起きない安定配信、高画質にての配信放送をいたします。

◆同時アクセスされても視聴可能な視聴者数を設定いたします。設定視聴者数により、放送料が異なります。

◆ 放送を開始する際は、放送コンテンツを作成していただきます。作成したコンテンツはこちらの放送回線で受信して放送いたします。

◆ SakuraTVでコンテンツを作成する際は、別途料金で承ります。

◆有料チャンネルの設定も可能です。

◆新設チャンネル内容は当社に於ける社内規定に沿ったものとします。

お問い合わせ

まずは、お気軽にお問い合わせください。

info@sakuratv.com

Sakura Television Network Limited
HP : https://www.sakuratv.com/
Postal Address : PO Box 2738 Shortland Street, Auckland 1140, New Zealand